

COMPARAÇÃO DAS PERAS - PERAS 1 E 2 (em cm)				
PERA	PERA 1	PERA 2	PERA 3	PERA 4
1	0,00	0,00	0,00	0,00
2	0,00	0,00	0,00	0,00
3	0,00	0,00	0,00	0,00
4	0,00	0,00	0,00	0,00
5	0,00	0,00	0,00	0,00
6	0,00	0,00	0,00	0,00
7	0,00	0,00	0,00	0,00
8	0,00	0,00	0,00	0,00
9	0,00	0,00	0,00	0,00
10	0,00	0,00	0,00	0,00
11	0,00	0,00	0,00	0,00
12	0,00	0,00	0,00	0,00
13	0,00	0,00	0,00	0,00
14	0,00	0,00	0,00	0,00
15	0,00	0,00	0,00	0,00
16	0,00	0,00	0,00	0,00
17	0,00	0,00	0,00	0,00
18	0,00	0,00	0,00	0,00
19	0,00	0,00	0,00	0,00
20	0,00	0,00	0,00	0,00
21	0,00	0,00	0,00	0,00
22	0,00	0,00	0,00	0,00
23	0,00	0,00	0,00	0,00
24	0,00	0,00	0,00	0,00
25	0,00	0,00	0,00	0,00
26	0,00	0,00	0,00	0,00
27	0,00	0,00	0,00	0,00
28	0,00	0,00	0,00	0,00
29	0,00	0,00	0,00	0,00
30	0,00	0,00	0,00	0,00
31	0,00	0,00	0,00	0,00
32	0,00	0,00	0,00	0,00
33	0,00	0,00	0,00	0,00
34	0,00	0,00	0,00	0,00
35	0,00	0,00	0,00	0,00
36	0,00	0,00	0,00	0,00
37	0,00	0,00	0,00	0,00
38	0,00	0,00	0,00	0,00
39	0,00	0,00	0,00	0,00
40	0,00	0,00	0,00	0,00
41	0,00	0,00	0,00	0,00
42	0,00	0,00	0,00	0,00
43	0,00	0,00	0,00	0,00
44	0,00	0,00	0,00	0,00
45	0,00	0,00	0,00	0,00
46	0,00	0,00	0,00	0,00
47	0,00	0,00	0,00	0,00
48	0,00	0,00	0,00	0,00
49	0,00	0,00	0,00	0,00
50	0,00	0,00	0,00	0,00
51	0,00	0,00	0,00	0,00
52	0,00	0,00	0,00	0,00
53	0,00	0,00	0,00	0,00
54	0,00	0,00	0,00	0,00
55	0,00	0,00	0,00	0,00
56	0,00	0,00	0,00	0,00
57	0,00	0,00	0,00	0,00
58	0,00	0,00	0,00	0,00
59	0,00	0,00	0,00	0,00
60	0,00	0,00	0,00	0,00
61	0,00	0,00	0,00	0,00
62	0,00	0,00	0,00	0,00
63	0,00	0,00	0,00	0,00
64	0,00	0,00	0,00	0,00
65	0,00	0,00	0,00	0,00
66	0,00	0,00	0,00	0,00
67	0,00	0,00	0,00	0,00
68	0,00	0,00	0,00	0,00
69	0,00	0,00	0,00	0,00
70	0,00	0,00	0,00	0,00
71	0,00	0,00	0,00	0,00
72	0,00	0,00	0,00	0,00
73	0,00	0,00	0,00	0,00
74	0,00	0,00	0,00	0,00
75	0,00	0,00	0,00	0,00
76	0,00	0,00	0,00	0,00
77	0,00	0,00	0,00	0,00
78	0,00	0,00	0,00	0,00
79	0,00	0,00	0,00	0,00
80	0,00	0,00	0,00	0,00
81	0,00	0,00	0,00	0,00
82	0,00	0,00	0,00	0,00
83	0,00	0,00	0,00	0,00
84	0,00	0,00	0,00	0,00
85	0,00	0,00	0,00	0,00
86	0,00	0,00	0,00	0,00
87	0,00	0,00	0,00	0,00
88	0,00	0,00	0,00	0,00
89	0,00	0,00	0,00	0,00
90	0,00	0,00	0,00	0,00
91	0,00	0,00	0,00	0,00
92	0,00	0,00	0,00	0,00
93	0,00	0,00	0,00	0,00
94	0,00	0,00	0,00	0,00
95	0,00	0,00	0,00	0,00
96	0,00	0,00	0,00	0,00
97	0,00	0,00	0,00	0,00
98	0,00	0,00	0,00	0,00
99	0,00	0,00	0,00	0,00
100	0,00	0,00	0,00	0,00

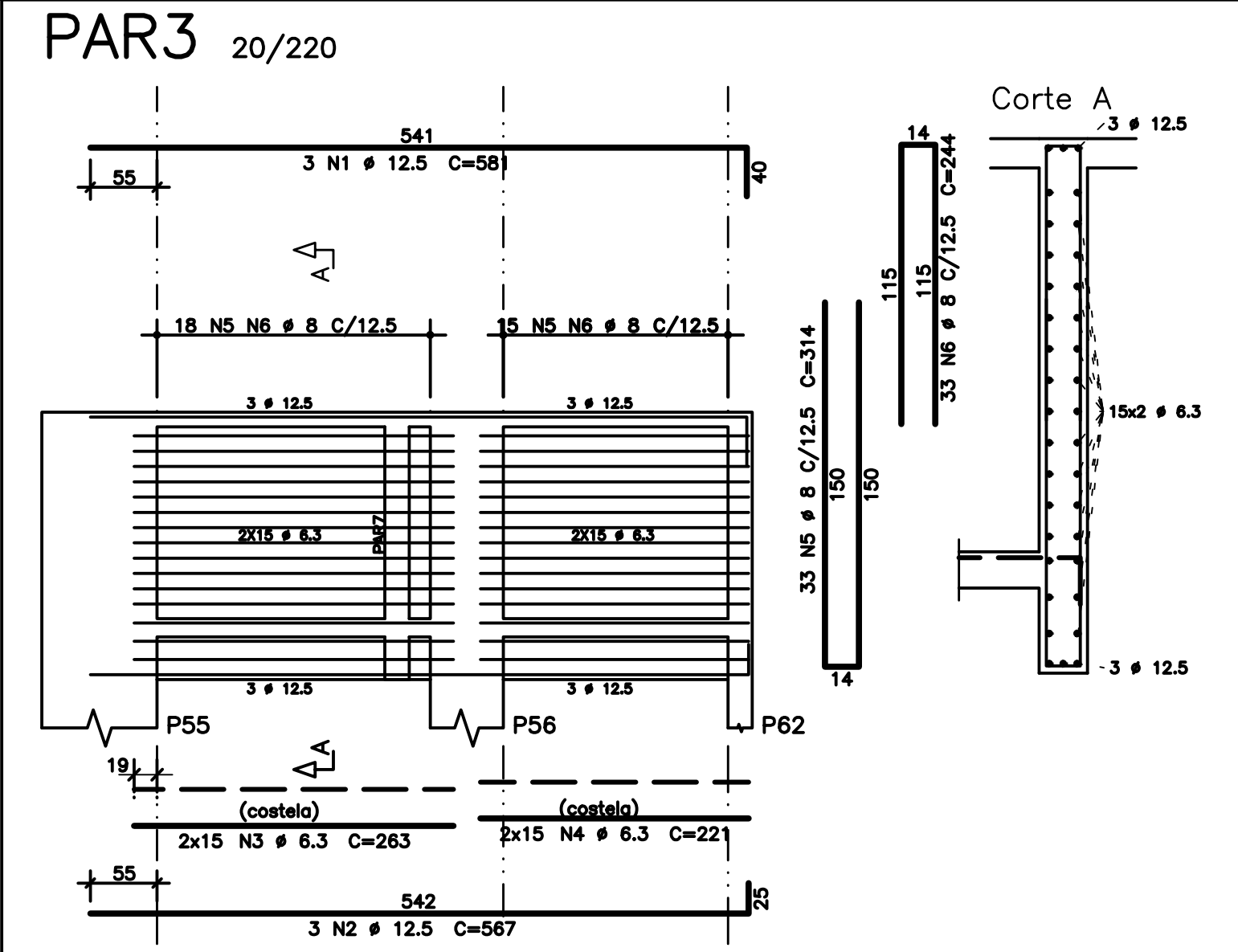

AÇO	POS	BIT (mm)	QUANT	COMPRIMENTO	
				UNIT (cm)	TOTAL (cm)
PAR1	50A	1	12.5	6	475
	50A	2	6.3	30	403
	50A	3	8	30	314
	50A	4	8	30	244
PAR2	50A	1	12.5	3	546
	50A	2	6.3	30	476
	50A	3	8	36	314
	50A	4	8	36	244
PAR3	50A	1	12.5	3	581
	50A	2	12.5	3	567
	50A	3	6.3	30	263
	50A	4	6.3	30	221
PAR4	50A	1	12.5	3	551
	50A	2	12.5	3	265
	50A	3	12.5	3	320
	50A	4	6.3	30	195
PAR5	50A	1	12.5	3	897
	50A	2	12.5	3	459
	50A	3	12.5	3	424
	50A	4	6.3	30	386
PAR6	50A	1	12.5	3	857
	50A	2	12.5	3	627
	50A	3	6.3	30	580
	50A	4	6.3	9	470
PAR7	50A	1	12.5	3	887
	50A	2	12.5	3	627
	50A	3	6.3	30	580
	50A	4	6.3	9	470

RESUMO AÇO CA 50-60			
AÇO	BIT (mm)	COMPR (m)	PESO (kg)
50A	6.3	1231	301
50A	8	1535	606
50A	12.5	276	286
Peso Total 50A =			1173 kg

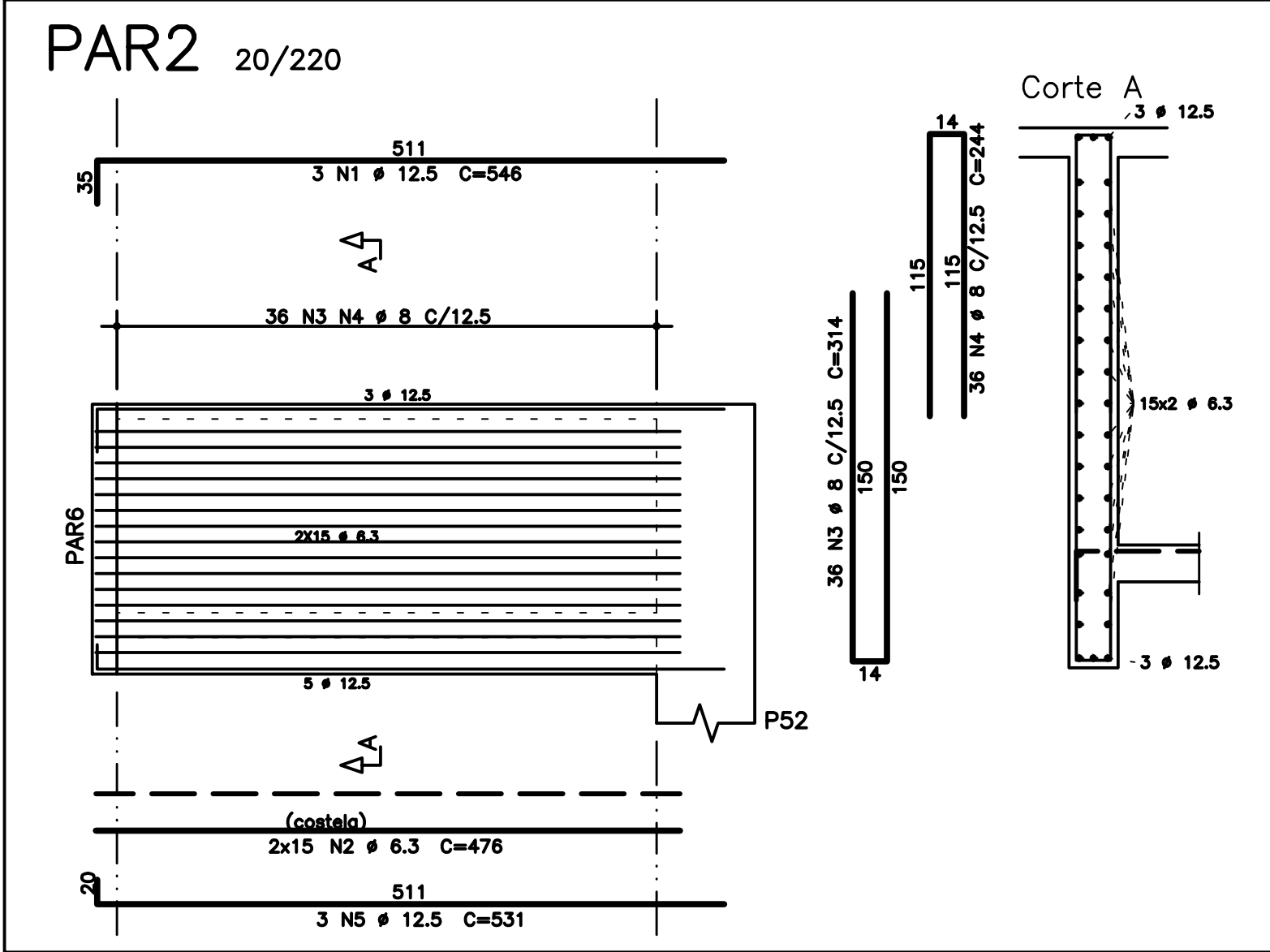
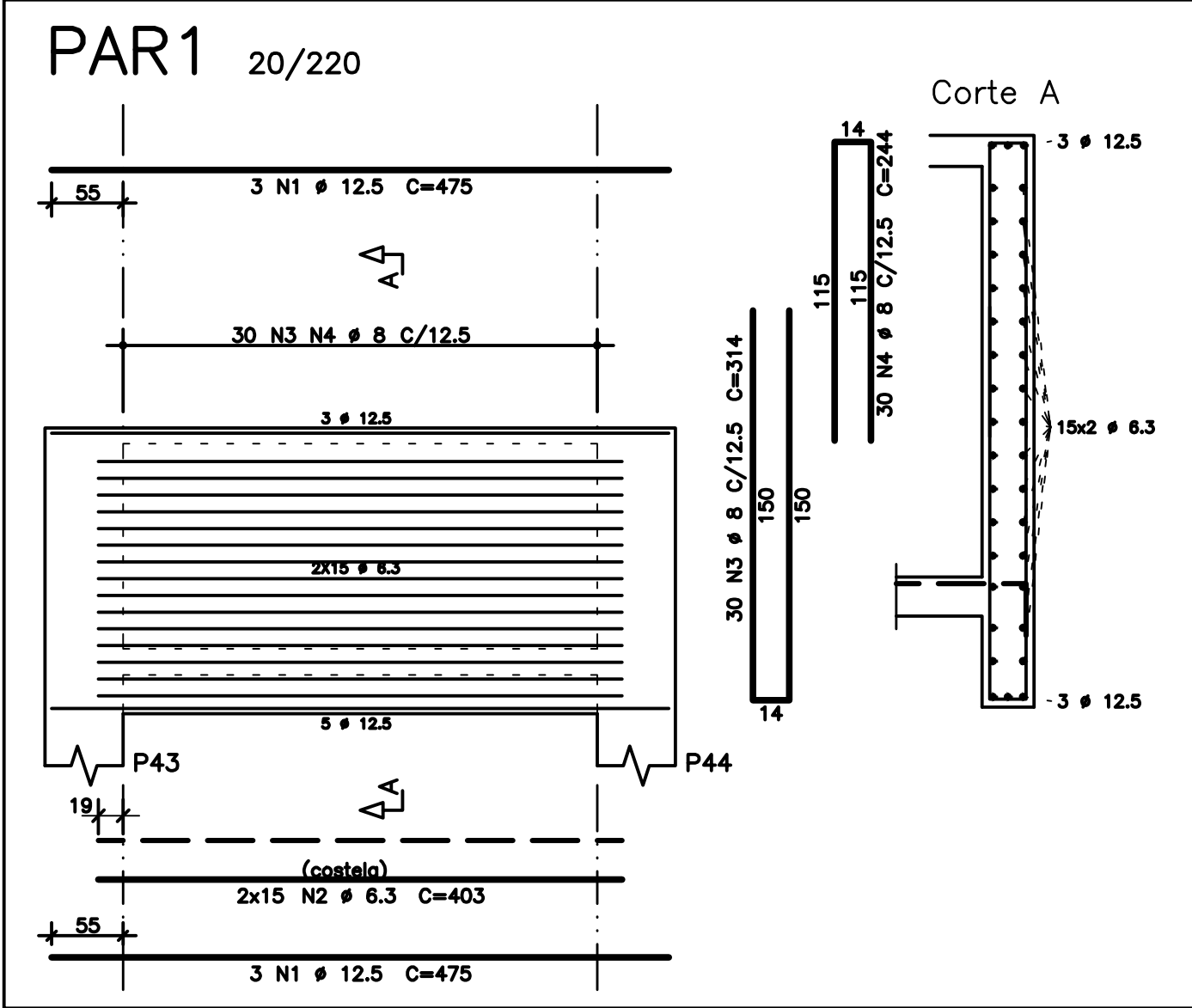
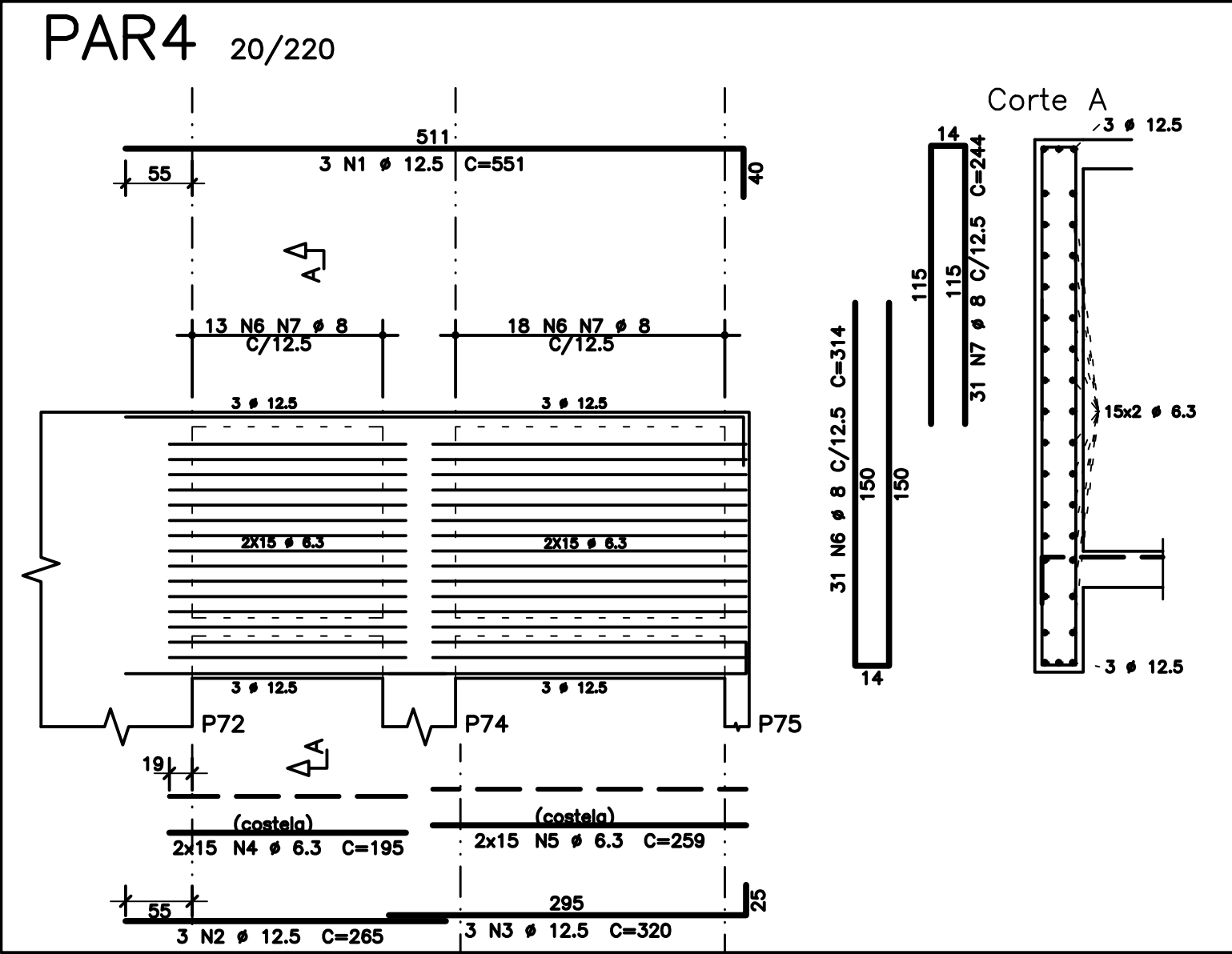
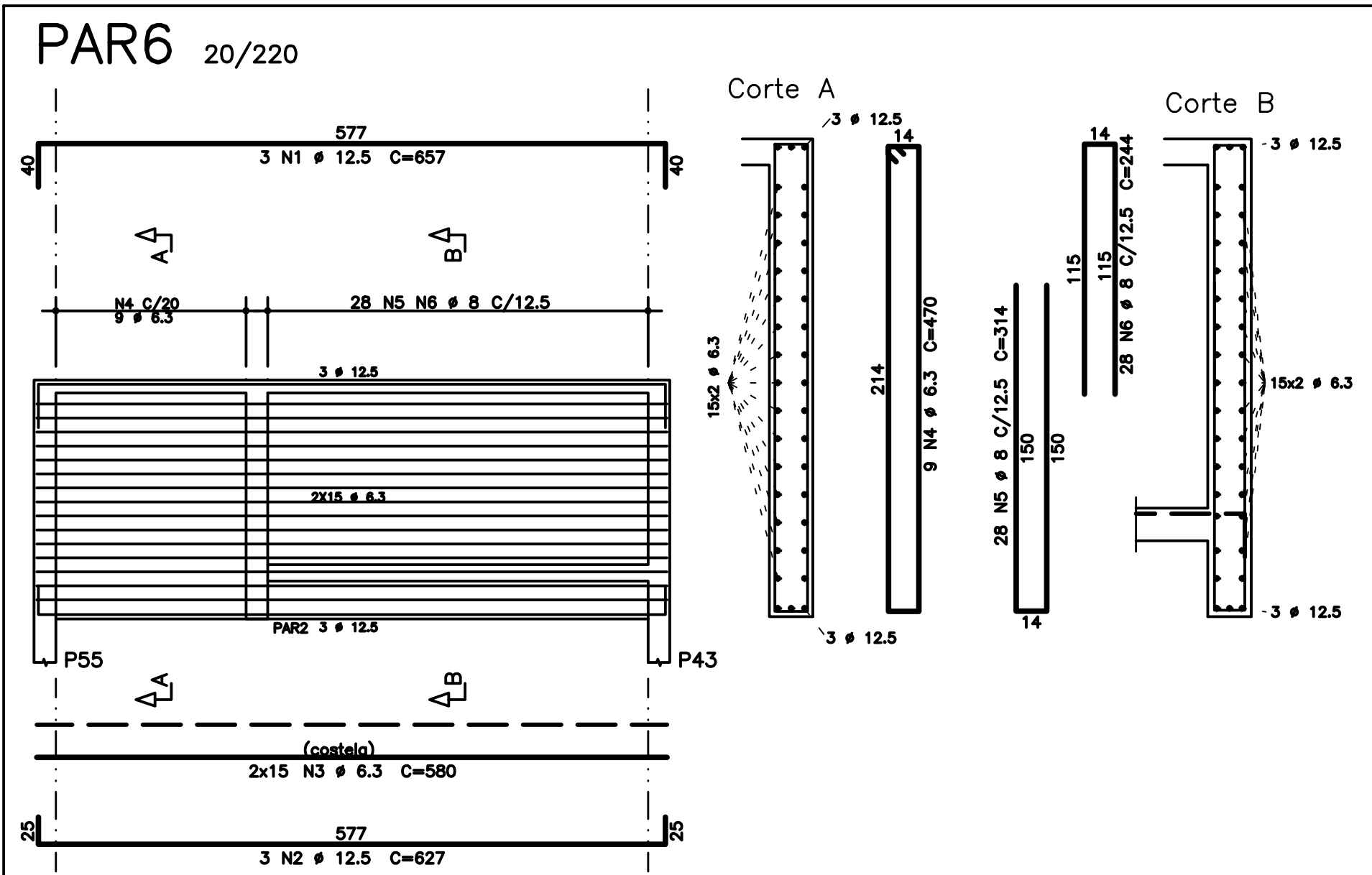
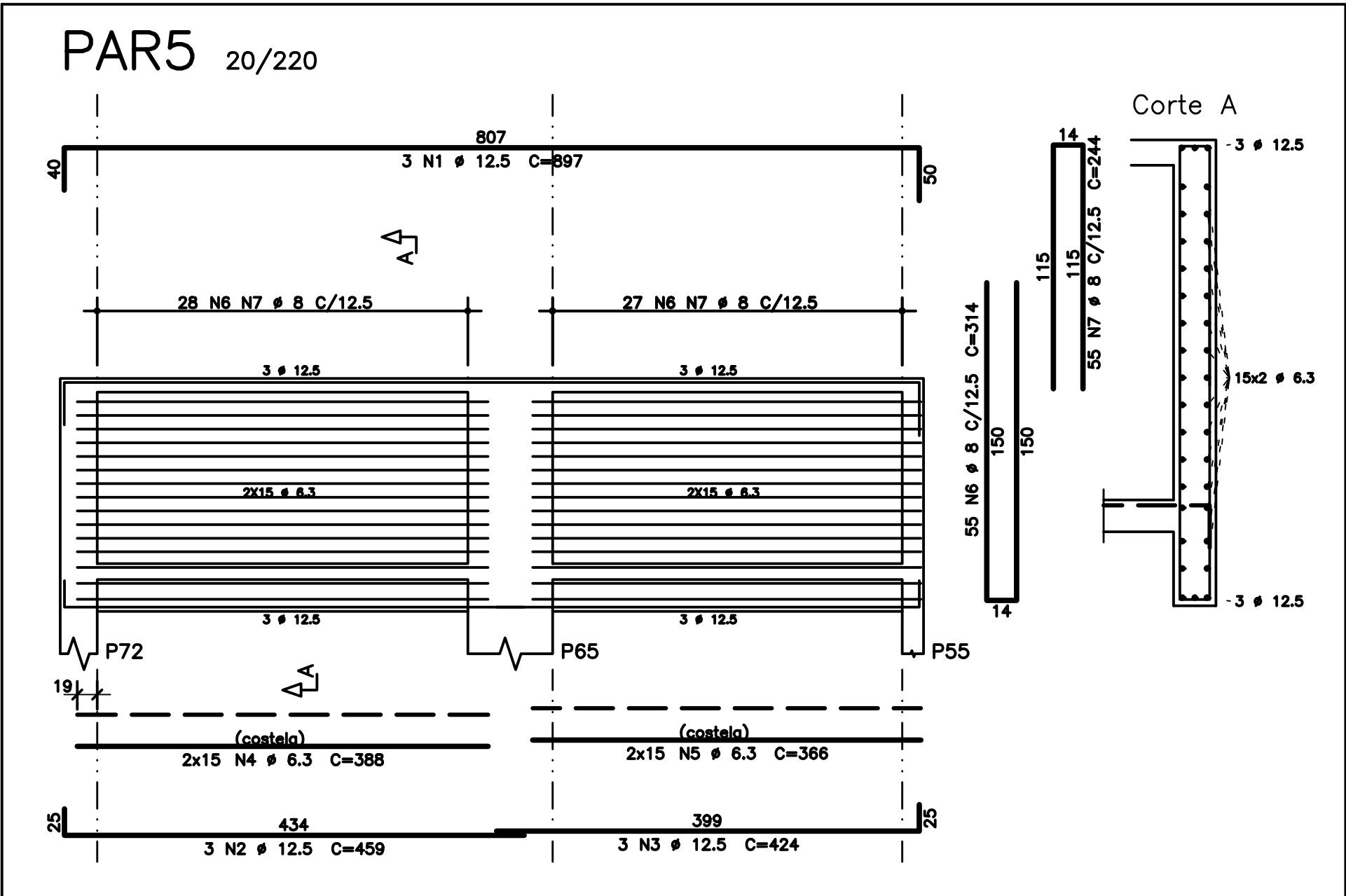
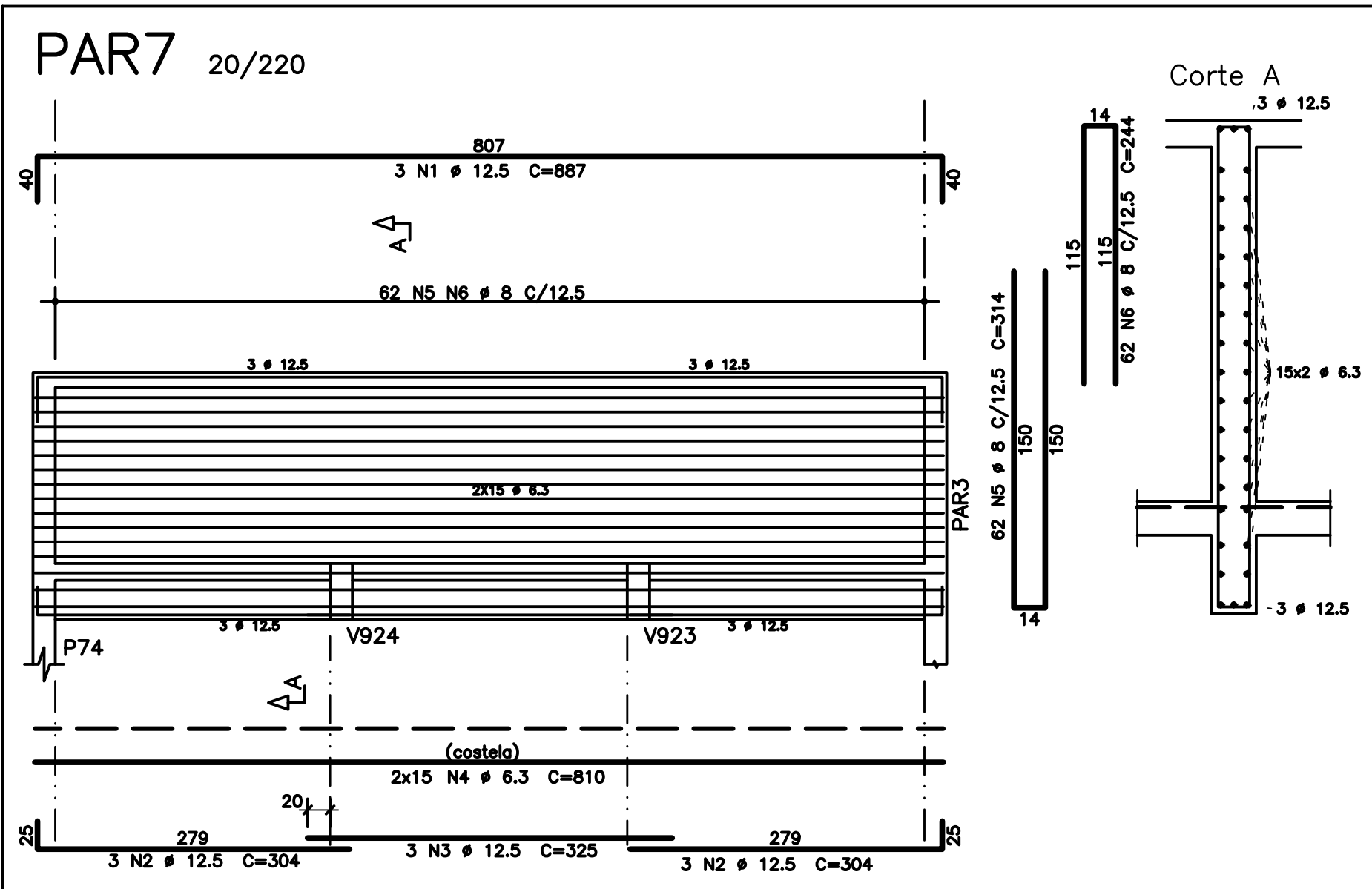

- NOTAS
- DIMENSÕES EM CENTÍMETROS, ELEVÇÕES EM METROS
 - CONCRETO ESTRUTURAL:
 - Fck >= 20 MPa (ESTACAS TIPO RAIZ) - ARGAMASSA;
 - CONSUMO DE CIMENTO >= 600,0kg/m³; RELAÇÃO A/C ENTRE 0,5 E 0,6;
 - AGREGADO - AREIA.
 - Fck >= 30 MPa (DEMAIS ELEMENTOS ESTRUTURAIS): CONSUMO DE CIMENTO >= 320,0kg/m³.
 - FATOR ÁGUA/CIMENTO MÁXIMO: 0,60
 - CLASSE DE AGRESSIVIDADE II - URBANA
 - MÓDULO DE ELASTICIDADE: INICIAL A 28 DIAS IGUAL A 30670 MPa
 - REALIZAR OS PROCEDIMENTOS DE CURA, RETIRADA DE FORMAS E DO ESCORAMENTO CONFORME NBR 14931:2004 E MEMORIAL DESCRITIVO. PROCEDER COM A CURA ÚMIDA POR NO MÍNIMO 07 (SETE) DIAS OU UTILIZAR A CURA QUÍMICA DOS ELEMENTOS DE CONCRETO.
 - A EXECUÇÃO DA ESTRUTURA DEVERÁ CONTAR COM O ACOMPANHAMENTO DE UM TECNOLÓGISTA DE CONCRETO
 - O ENGENHEIRO RESPONSÁVEL PELA OBRA DEVERÁ OBEDECER AS RECOMENDAÇÕES DAS NORMAS TÉCNICAS APLICÁVEIS, DEDICANDO ESPECIAL ATENÇÃO ÀS SEGUINTE ATIVIDADES:
 - 8.1. CONCRETO: PREPARO, CONTROLE, RECEBIMENTO, TRANSPORTE, LANÇAMENTO, ADENSAMENTO E CURA
 - 8.2. FORMA: CONFERÊNCIA DAS MEDIDAS E POSIÇÕES, LIMPEZA, ESTANQUEIDADE, SATURAÇÃO DAS FORMAS ABSORVENTES (RETIRAR EXCESSO DE ÁGUA), CUIDADO COM O USO DOS DESMOLDANTES E RETIRADA DAS FORMAS
 - 8.3. ARMAÇÃO: LIMPEZA, MONTAGEM, COBRIMENTO (USO DE ESPAÇADORES PLÁSTICOS ADEQUADOS), E GARANTIA DA POSIÇÃO DAS ARMADURAS ANTES E DURANTE A CONCRETAGEM
 - COBRIMENTO MÍNIMO DA ARMADURA:
 - LAJES=2,0cm; VIGAS E PILARES=2,5cm; BLOCOS=5,0cm; ESTACAS=4,0cm.
 - OBRA COM RÍGIDO CONTROLE DE QUALIDADE.
 - RECOMENDA-SE QUE OS MATERIAIS (AÇO E CONCRETO) UTILIZADOS NESTE PROJETO SEJAM SUBMETIDOS A ENSAIOS TECNOLÓGICOS
 - PREVER DRENAGEM E/OU IMPERMEABILIZAÇÃO PARA AS CORTINAS (CONTENÇÕES).
 - CONFERIR MEDIDAS NO LOCAL.

EXE	01	AVALIAÇÃO DE CONFORMIDADE	EFICÁCIA	18/12/20
EXE	00	PROJETO EXECUTIVO – LICITAÇÃO OBRA	EFICÁCIA	31/07/20
REVCOMP	02	REVISÃO PROJETO EXECUTIVO – REF EXE 2	EFICÁCIA	24/07/20
REVCOMP	01	REVISÃO PROJETO EXECUTIVO – REF EXE	EFICÁCIA	03/07/20
REVCOMP	00	EMISSION INICIAL EXECUTIVO	EFICÁCIA	25/04/20
ANT	01	REVISÃO ANTEPROJETO	EFICÁCIA	20/02/20
ANT	00	EMISSION INICIAL ANTEPROJETO	EFICÁCIA	21/11/19
TIPO	REV	DESCRIÇÃO	DESENHO	DATA
REVISÕES				
MINISTÉRIO PÚBLICO DO ESTADO DE MINAS GERAIS SEDE DAS PROMOTORIAS DE JUSTIÇA DE JUIZ DE FORA				
ENDEREÇO: RUA JOSÉ CALIL AHOUGI, LOTE F, BAIXADA DO PARAIBUNA			ÁREA TERRENO: 2.996,30m2	
			ÁREA CONSTRUÍDA: 7.266,36m2	
PROPRIETÁRIO: PROCURADORIA GERAL DE JUSTIÇA DO ESTADO DE MINAS GERAIS			CNPJ: 20.971.057/0001-45	
PROJETO DE ESTRUTURA DE CONCRETO ARMADO				
EMPRESA: ENGENHEIRO FABRÍCIO SILVA LIMA CREA: 80.082/D–MG EFICÁCIA PROJETOS E CONSULTORIA LTDA			CNPJ: 06.301.115/0001-00	
RESPONSÁVEL TÉCNICO: NELSON URIAS PINTO GARIGLIO DA SILVA			CREA: 82.624/D–MG	
CONTEÚDO: ARMAÇÃO DE VIGAS – RESERVATÓRIO SUPERIOR – 02/03 — — —			DATA: 18/12/20	FOLHA: 109/126
			ESCALA: INDICADA	